

CLASE EJECUCIÓN: ENTUBO-2 BACCA	Nº rev.	Revisión	Descripción de revisión	Fecha revisión
TORNILLESA S.S. salvo indicación	Diseñador: B.V.M.			
MATERIAL: S275JR, salvo indicación	PROYECTO:			
	Fecha: 17.07.2019			
	CLIENTE:			
	Escala: 1:50 A3			
Código obra: Dibujo:				DETALLES GENERALES
Proyección:				

Todo reproducción, préstamo o cualquier uso no autorizado está estrictamente prohibido por la Ley de Derechos de Autor de México, S.A. © 2019

JANS S.S. 2019.07.17 09:00:00

El presente es representación gráfica y general de una solución de ingeniería propuesta por JANS S.S. S. de CV. Toda reproducción, préstamo o cualquier uso no autorizado está estrictamente prohibido por la Ley de Derechos de Autor de México, S.A. © 2019

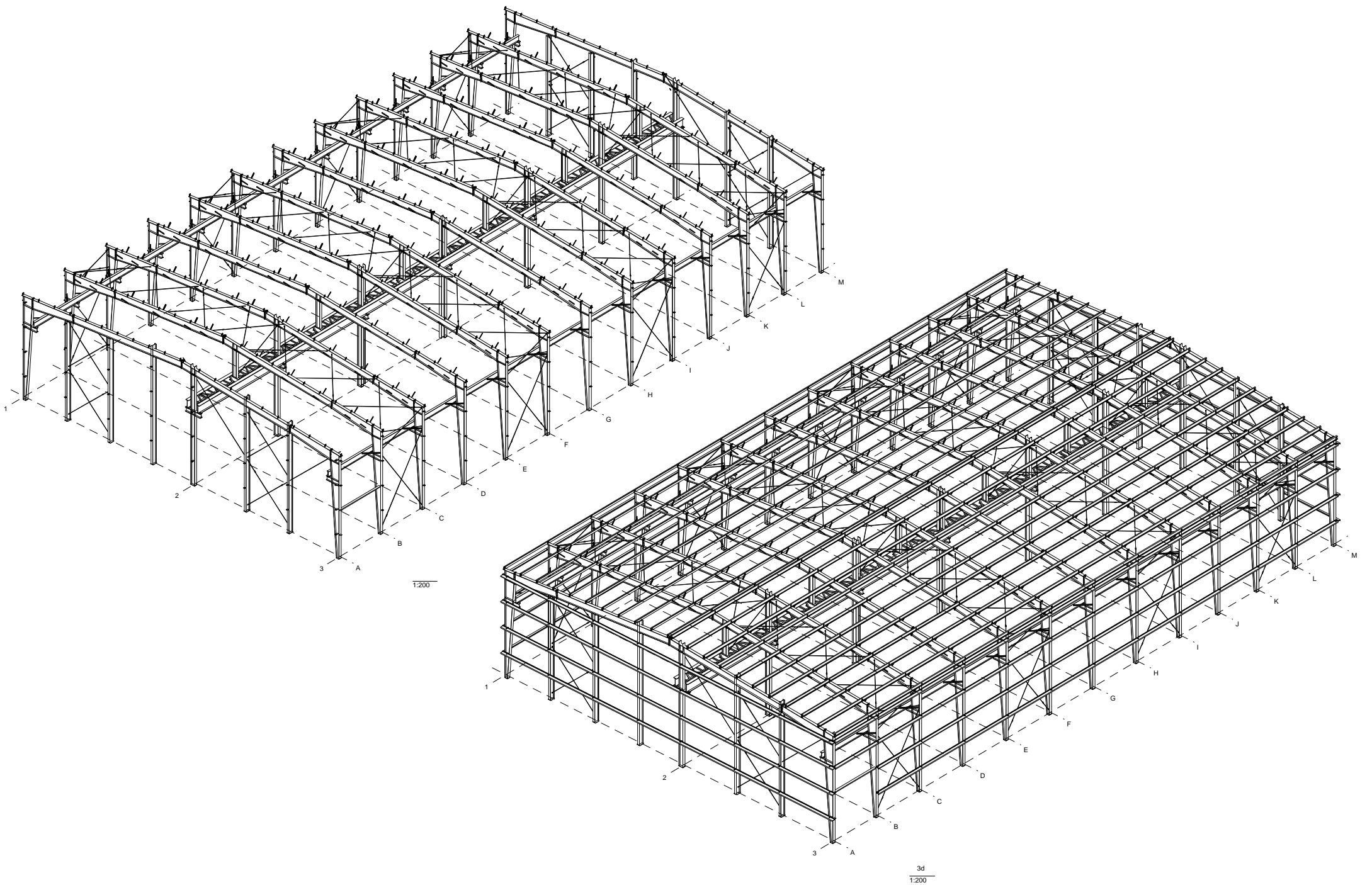

LINK AL VIDEO DE LA ESTRUCTURA

CLASE EJECUCIÓN: ENTUBO-2 E.A.C.A.	Nº rev.:	Revisión:	Descripción de revisión:	Fecha revisión:
TORNILLERÍA S.S. salvo indicación	Diseñador:	B.V.M.	PROYECTO:	NAVE 37x58m
MATERIAL: S275JR, salvo indicación	Fecha:	19.05.2020	CLIENTE:	
tel: +34 943 443 81 / fax: +34 943 443 838	Escala:	1:200	Código obra:	Dibujos:
www.jansa.es	Proyección:	A3		3D
Polígono Industrial Las Matagorda s/n 41013 San Juan de los Rios (Sevilla)				

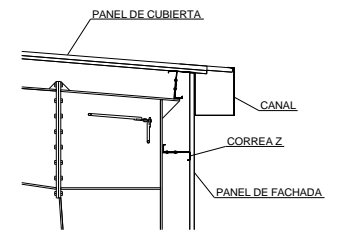
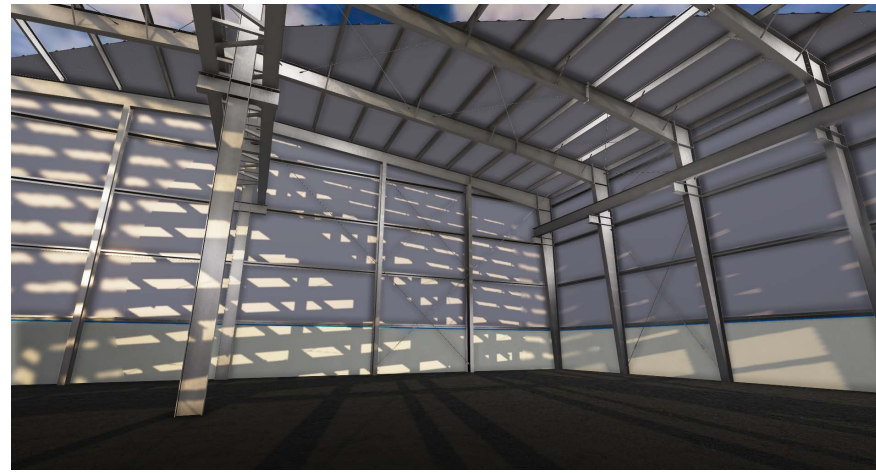
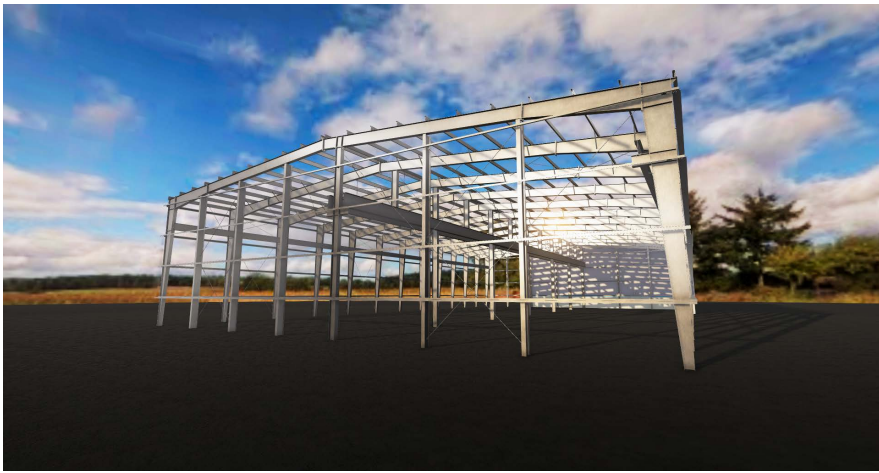

Sección C-C

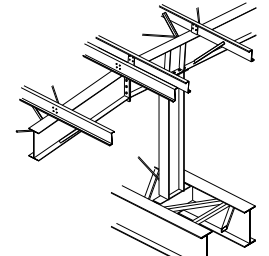

DETALLE APEO PILAR

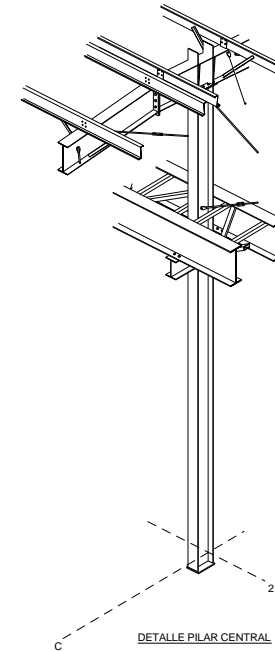
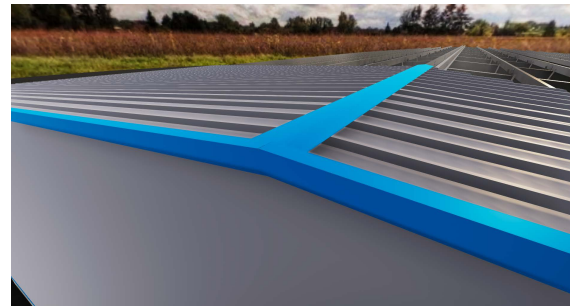
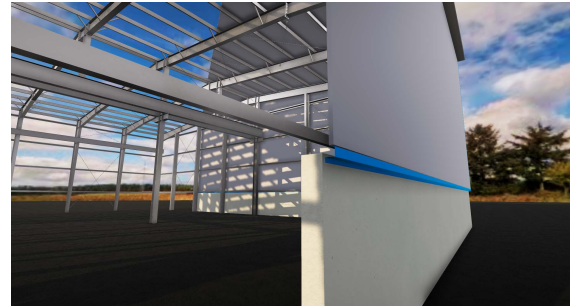

DETALLE PILAR CENTRAL

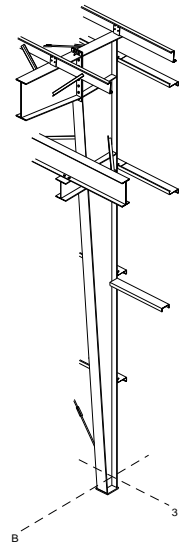

DETALLE PILAR LATERAL

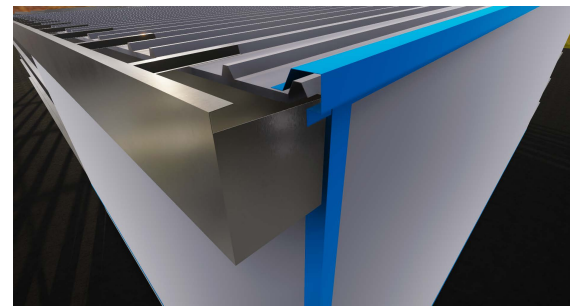

LINK AL VIDEO DE LA ESTRUCTURA

CLASE EJECUCIÓN: ENTUBO-2 EACA	Nº rev.	Revisión	Descripción de revisión	Fecha revisión
TORNILLERÍA S.S. salvo indicación	1			
MATERIAL: S275JR, salvo indicación	Diseñador:	B.V.M.	PROYECTO:	
	Fecha:	17.07.2019	CLIENTE:	
	Escala:	1:50 A3	Código obra:	Dibujos:
	Proyección:			DETALLES GENERALES